

「空き家・空き地情報バンク」登録カード

※太枠内のみ記入ください

登録No.	25-10-02	区分	<input checked="" type="checkbox"/> 売買 <input type="checkbox"/> 賃貸	分類	<input checked="" type="checkbox"/> 住宅 <input type="checkbox"/> 住宅および土地 <input type="checkbox"/> 土地	
物件所在地	南条郡南越前町鯖波21-9					
希望価格	(売買)	600,000円	取引態様			
	(賃貸)	円/月	<input type="checkbox"/> 敷金() <input type="checkbox"/> 礼金() <input type="checkbox"/> 保証金() <input type="checkbox"/> 管理費()			
物件の概要	面積		構造	建築年 築 45 年		
	土地	165.76㎡	<input checked="" type="checkbox"/> 木造 <input type="checkbox"/> 軽量鉄骨造	売買の場合		
	建物	1階	121.74㎡	<input type="checkbox"/> 鉄骨	補修の要否	補修の費用負担
			坪	<input type="checkbox"/> 鉄筋コンクリート	<input type="checkbox"/> 補修は不要	<input type="checkbox"/> 所有者負担
		2階	㎡	<input type="checkbox"/> その他	<input checked="" type="checkbox"/> 多少の補修必要	<input checked="" type="checkbox"/> 購入者負担
			坪 ()	()	<input type="checkbox"/> 大幅な補修必要	<input type="checkbox"/> その他
間取り	1階	<input checked="" type="checkbox"/> 居間(6)畳 <input checked="" type="checkbox"/> 台所 <input checked="" type="checkbox"/> 風呂 <input checked="" type="checkbox"/> トイレ <input type="checkbox"/> その他() <input checked="" type="checkbox"/> 和室(6)畳 (6)畳 <input checked="" type="checkbox"/> 洋室(6)畳 ()畳 ()畳	<input type="checkbox"/> 現在補修中	()		
2階	<input type="checkbox"/> 居間()畳 <input type="checkbox"/> 台所 <input type="checkbox"/> 風呂 <input type="checkbox"/> トイレ <input type="checkbox"/> その他() <input checked="" type="checkbox"/> 和室(6)畳 ()畳 <input checked="" type="checkbox"/> 洋室(6)畳 (4.5)畳 ()畳					
利用状況	<input checked="" type="checkbox"/> 自らが居住 <input type="checkbox"/> 放置(0.9年) <input type="checkbox"/> 別荘 <input checked="" type="checkbox"/> その他(賃貸)	主要な施設等 までの距離	<input type="checkbox"/> (南条) 駅まで(2)(km)分 <input type="checkbox"/> ()バス停まで() (km)分 <input type="checkbox"/> その他施設()まで() (km)分 <input type="checkbox"/> その他施設()まで() (km)分			
物件の特徴	・敷地に面する道路幅1()・道路2(m) ・駐車場(・車庫 台分・スペースのみ 台分) ・熱源(・プロパンガス・オール電化) ・上水道(有・無) ・下水道(・公共下水・浄化槽・その他()) ・その他 PR等 []					
特記事項	・借手に対する要望事項等 現在、建っている家の土地は借地です。(年間16,800円) 地主さんに確認したところ、土地の売却可能とのこと。					
問い合わせ先 (仲介宅建業者)	所在地	〒915-0857 越前市四郎丸町31-2-9				
	名称 免許番号	川端工務店 福井県知事(8)1056号	TEL	0778-22-6577		
情報掲載日	令和7年10月24日	情報掲載変更日	令和7年12月12日			

位置図

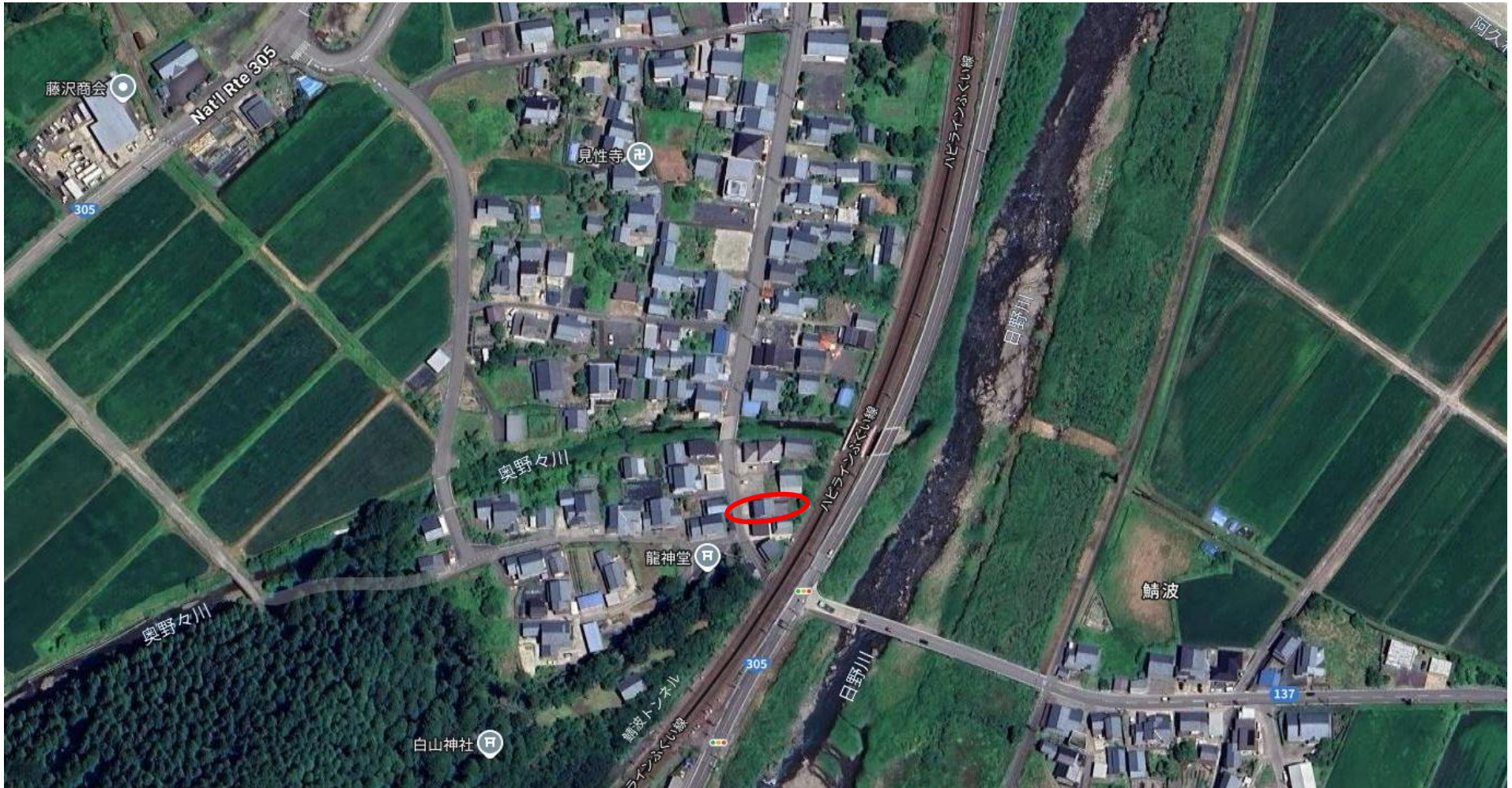









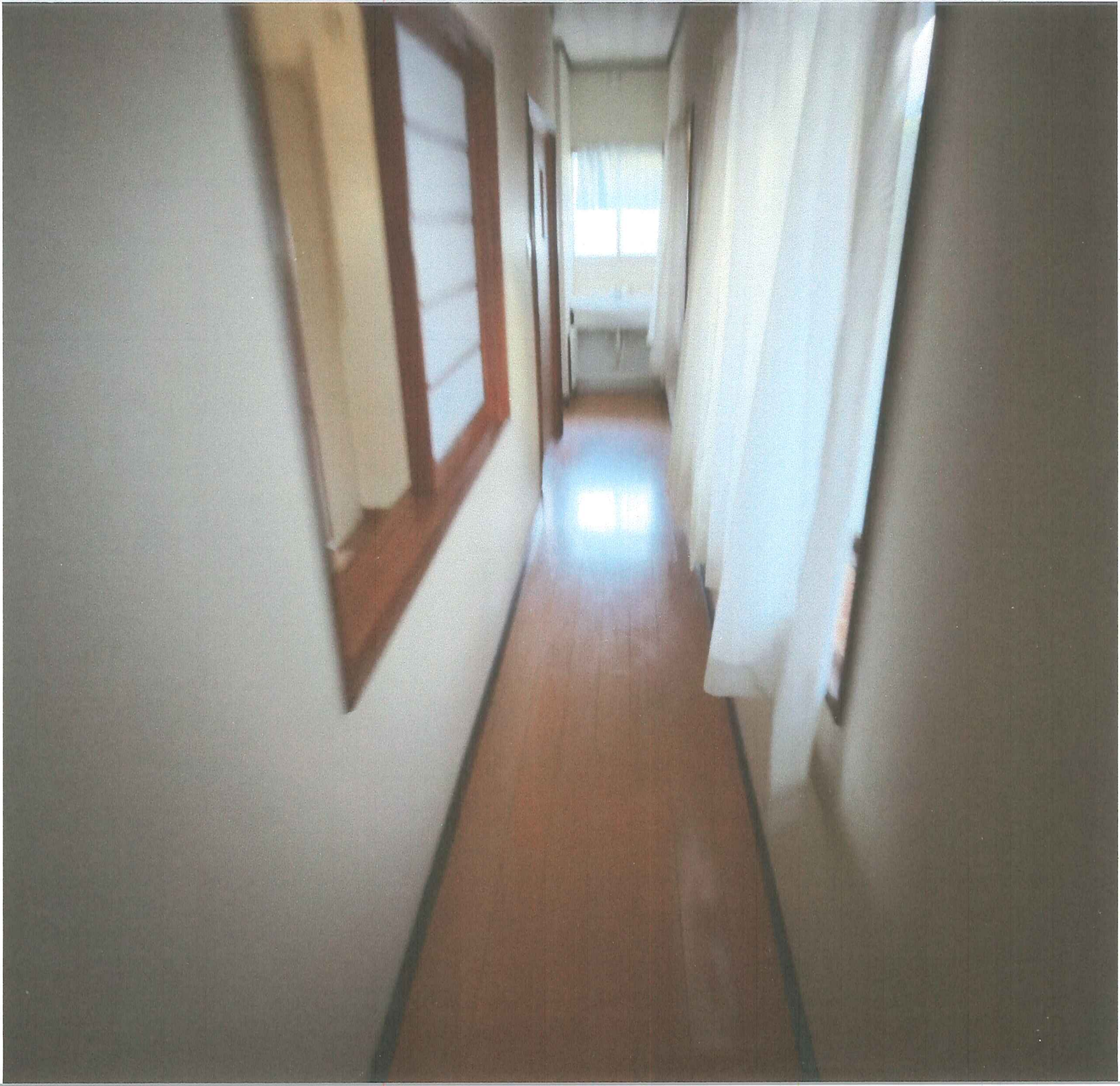

1階 縮尺 1/100



2階 縮尺 1/100

